

PROPUESTA DE GOBERNANZA TERRITORIAL PARA LA RESTAURACIÓN EN LAS REGIONES O'HIGGINS y MAULE

Elaborado por:

Programa Bosques, Biodiversidad y Cambio Climático
Centro Agronómico Tropical de Investigación y Enseñanza



¿Por qué la Asistencia Técnica?

Megaincendios forestales del periodo 2016-2017 afectaron más de 500 mil hectáreas

Desafío de restaurar territorios degradados, para recuperar servicios ecosistémicos esenciales.

Necesidad de articular esfuerzos con una visión integrada en los territorios y generar espacios de encuentro, toma de decisiones y aprendizaje conjunto.



I. DIAGNÓSTICO DE ACTORES CLAVE REGIONES O'HIGGINS y MAULE

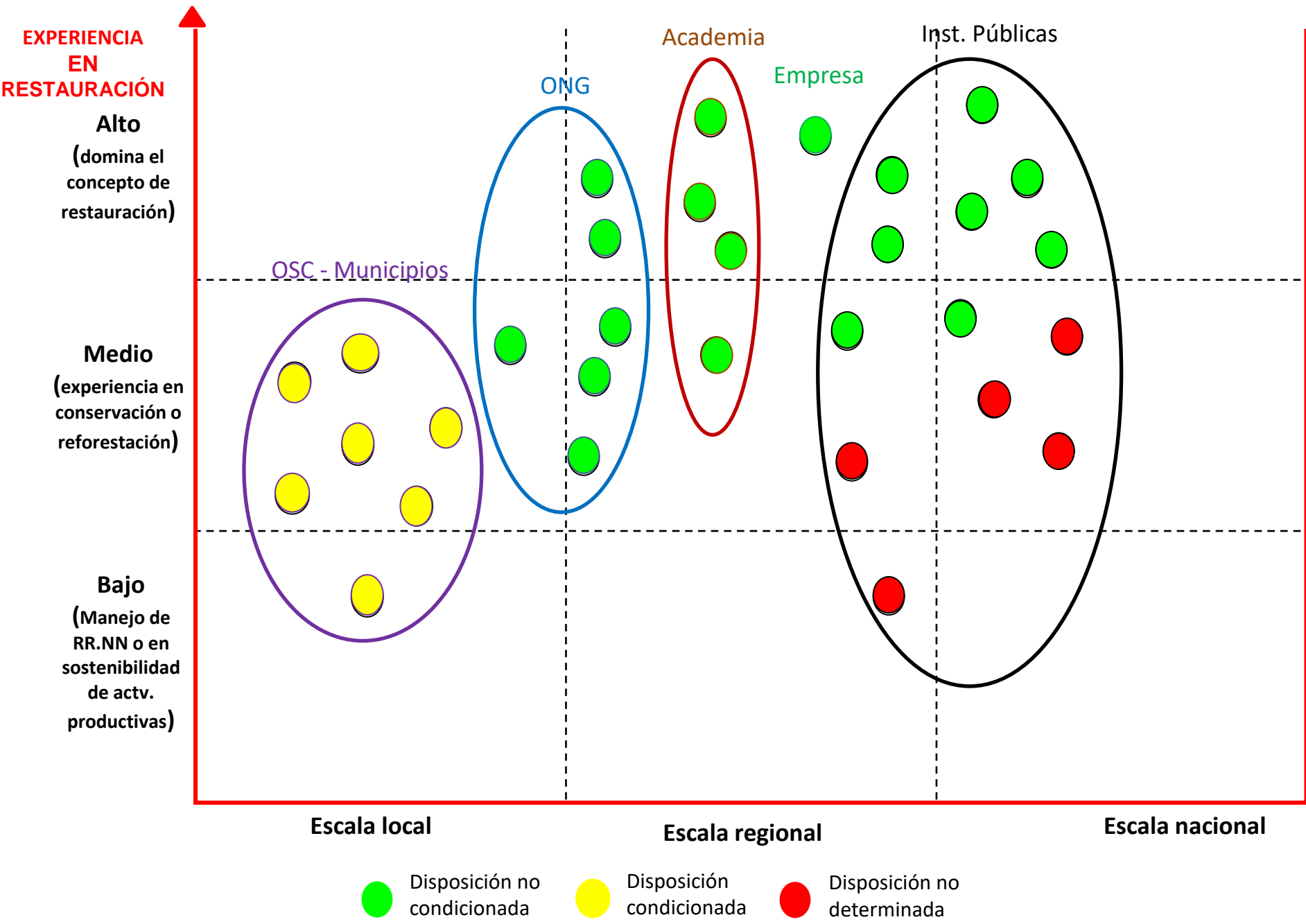

Dinámica de Relación entre Actores

Clave



Principales acciones relacionadas a Restauración

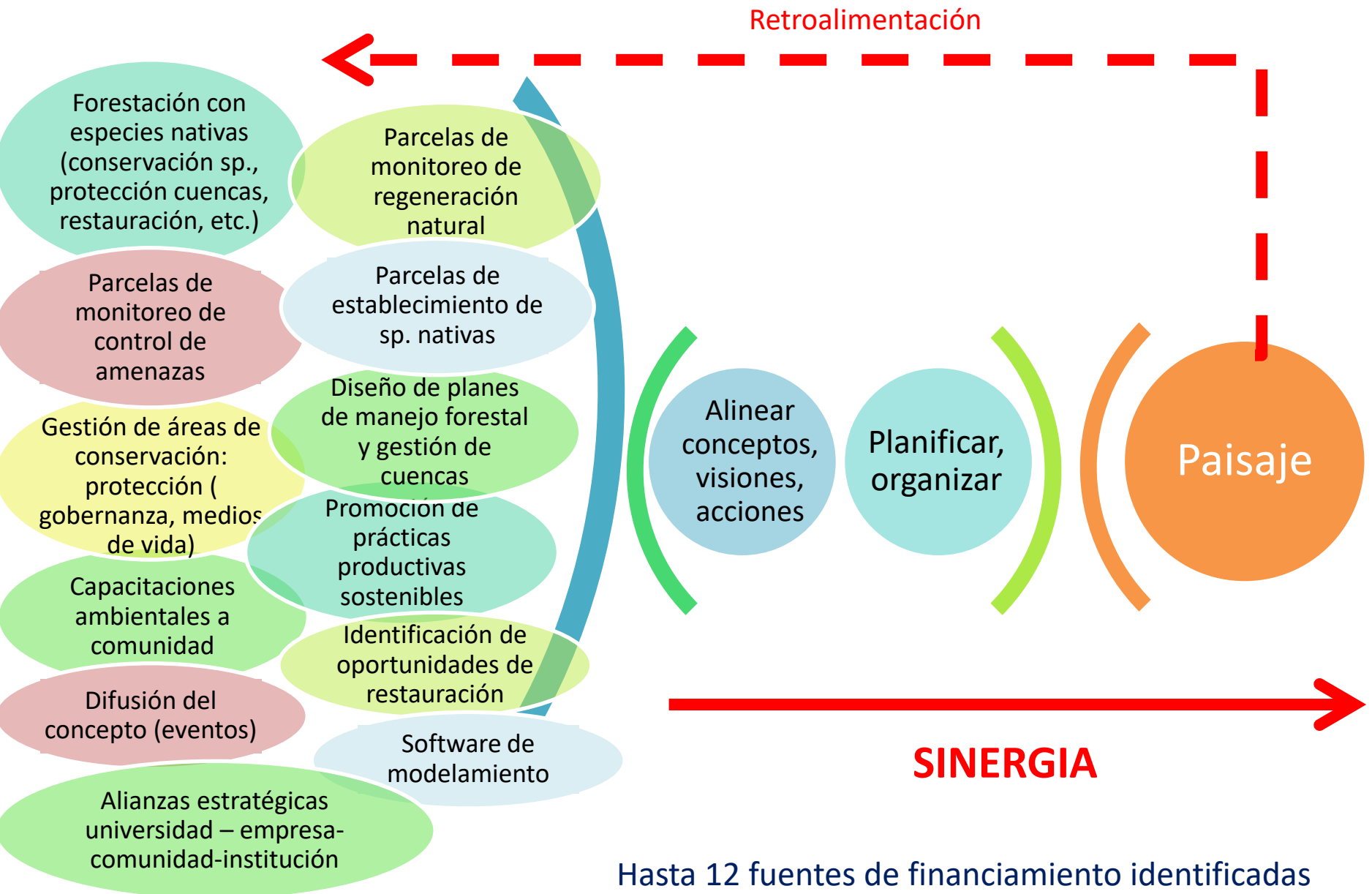

Aspectos de equidad e inclusión

- La población y las organizaciones de la sociedad civil están **desarticuladas y excluidas de los ámbitos regional y nacional**.
- Existe **poca información sobre género**, sin embargo la percepción general es que la **toma de decisiones de niveles jerárquicos altos** recaen principalmente en hombres.
- A nivel local, la asistencia de mujeres es igual o mayor a la de los hombres. Es necesario determinar si existen **sobrecargas en la distribución de tareas** a nivel familiar y comunal.
- La participación de **jóvenes** está condicionada a **estímulos de aprendizaje, innovación u oportunidades de negocios/trabajo**.
- Las **dinámicas migratorias** no se tienen en cuenta para las estrategias de programas de capacitación o participación.

II. PROPUESTA DE ESTRUCTURA DE GOBERNANZA PARA LA RESTAURACIÓN EN LAS REGIONES O'HIGGINS y del MAULE

PROPUESTA DE GOBERNANZA PARA LA RESTAURACIÓN

- Espacios colectivos de colaboración, aprendizaje, toma de decisiones y sinergias.
- Basado en liderazgos de cada ámbito y participación.
- Flexible a las condiciones de cada ámbito y territorio.
- Relaciones bidireccionales, no sujetos a mandatos jerárquicos sino a flujos constantes de intercambio

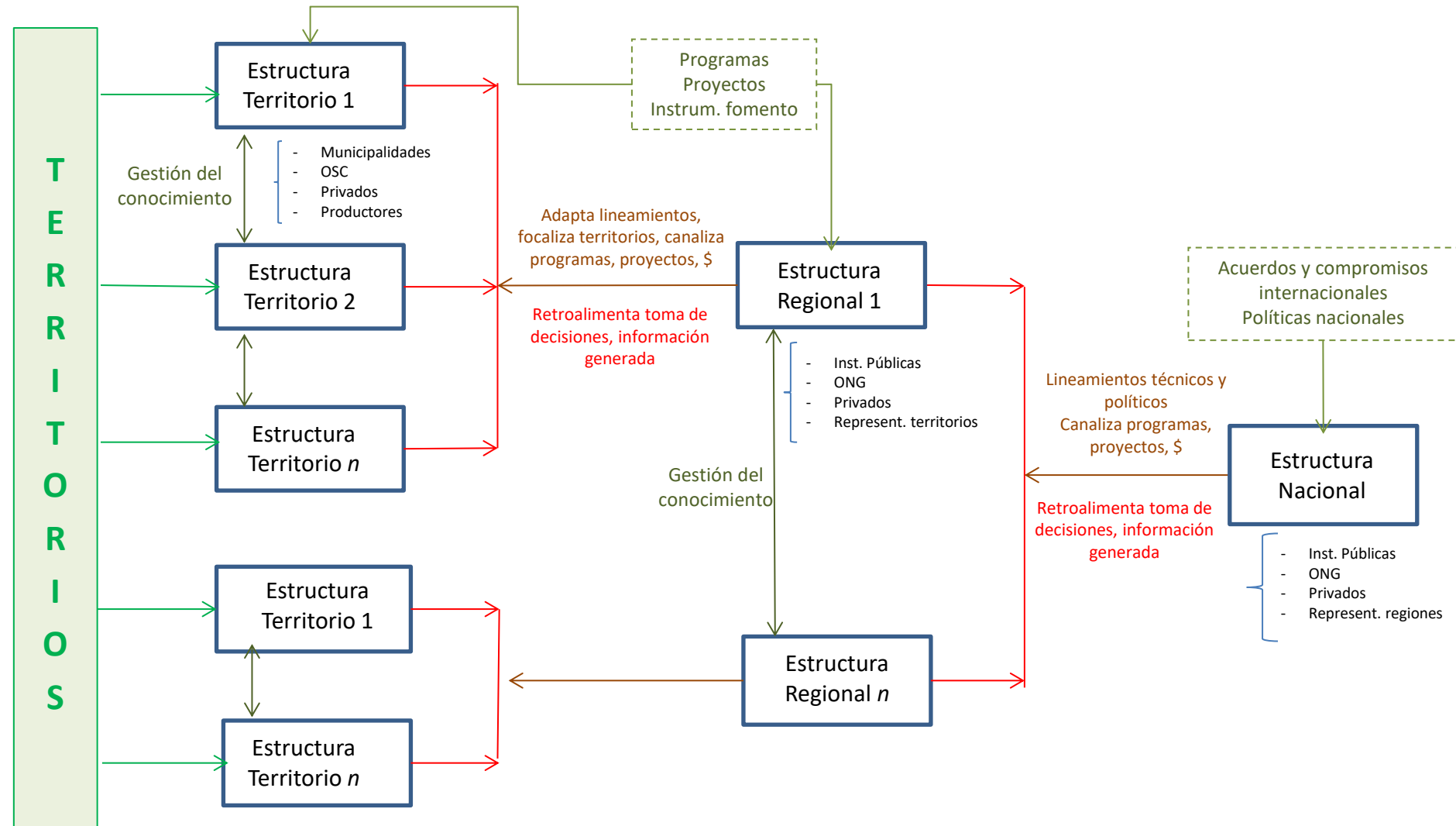

Propuesta Metodológica



Coordinación

Tareas básicas

Presidencia y Secretaría Ejecutiva

Espacios de encuentro y convocatoria

Aprovechar mesas de trabajo, grupos, comités, existentes (de ser pertinente)

Metodología

Establecer una metodología para reuniones, moderar discusión, tomar acuerdos y fijar agendas.

Monitoreo

De 6 a 10 indicadores

Guía práctica de monitoreo de agenda, acuerdos y compromisos.

Gestión del conocimiento, información y fortalecimiento de capacidades

Prioridades

Partir de una identificación participativa de avances y necesidades de información, conocimiento, fortalecimiento de capacidades e investigación.

Gestión del conocimiento y fortalecimiento de capacidades

Fomentar alianzas estratégicas entre instituciones de investigación y de fortalecimiento de capacidades.

Proyectar lecciones aprendidas de otros territorios.

Información

Adaptar herramientas informáticas actuales al contexto de los territorios, para la difusión de información.

Gestión bidireccional: la población participa de la generación de información y recibe retroalimentaciones.

Promoción y participación

Logística

Aprovechar la existencia de espacios tales como salas de reuniones, auditorios.

Participación

Analizar las necesidades diferenciadas de acuerdo a tipo de actor clave, género y edad y canalizar incentivos.

Comunicación y proyección

Establecer canales y productos de comunicación periódicos, que a su vez sean puedan ser insumos para incidir en lineamientos

Redes

Mapear relaciones interinstitucionales existentes y potenciales dentro y fuera de cada ámbito.

Financiamiento

Costos operativos

Procurar que los costos de operación no sean significativos, mediante el alineamiento de roles y recursos de participantes.

Financiamiento para restauración

Identificar necesidades diferenciadas de financiamiento, de acuerdo a tipos de actor.

Mapear fuentes de financiamiento actuales y potenciales que apliquen a cada ámbito y fomentar alianzas estratégicas.

Autofinanciamiento

Fomentar la conformación de cadenas de valor y modelos de negocios en torno a productos y servicios de la restauración.

Monitoreo

Analizar en lo posible el impacto de los financiamientos

Hoja de Ruta



Establecimiento de Prioridades



Agenda de Trabajo

Indique recursos y delegue responsables



Toma de compromisos

Implementación de acciones



Monitoreo y retroalimentación

Monitoreo de acciones implementadas

Retroalimentación a la estructura
integral

MUCHAS GRACIAS POR SU ATENCIÓN

Contacto: natalia.ruiz@catie.ac.cr

