

Solicitud de asistencia ante el CTCN - Manual de las END



3 de Abril de 2014, Lima, Peru



Ejercicio grupal 3



Guía del ejercicio

Grupos: 4/5 personas por grupo

Duración: una hora

Documentos: notas adhesivas de la sesión 4

Usando unos de los ejemplos de solicitud que han propuesto de la sesión 4, los participantes asumen la función de una END que responde a las preguntas de un "proponente/promotor de proyecto" y que tiene dudas sobre cómo presentarla ante el CTCN.

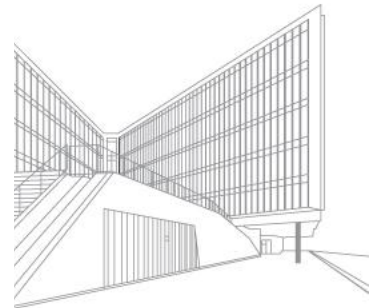

Presentación 3. Implementación y evaluación de la respuesta



Implementación y evaluación de la respuesta, y presentación del informe correspondiente

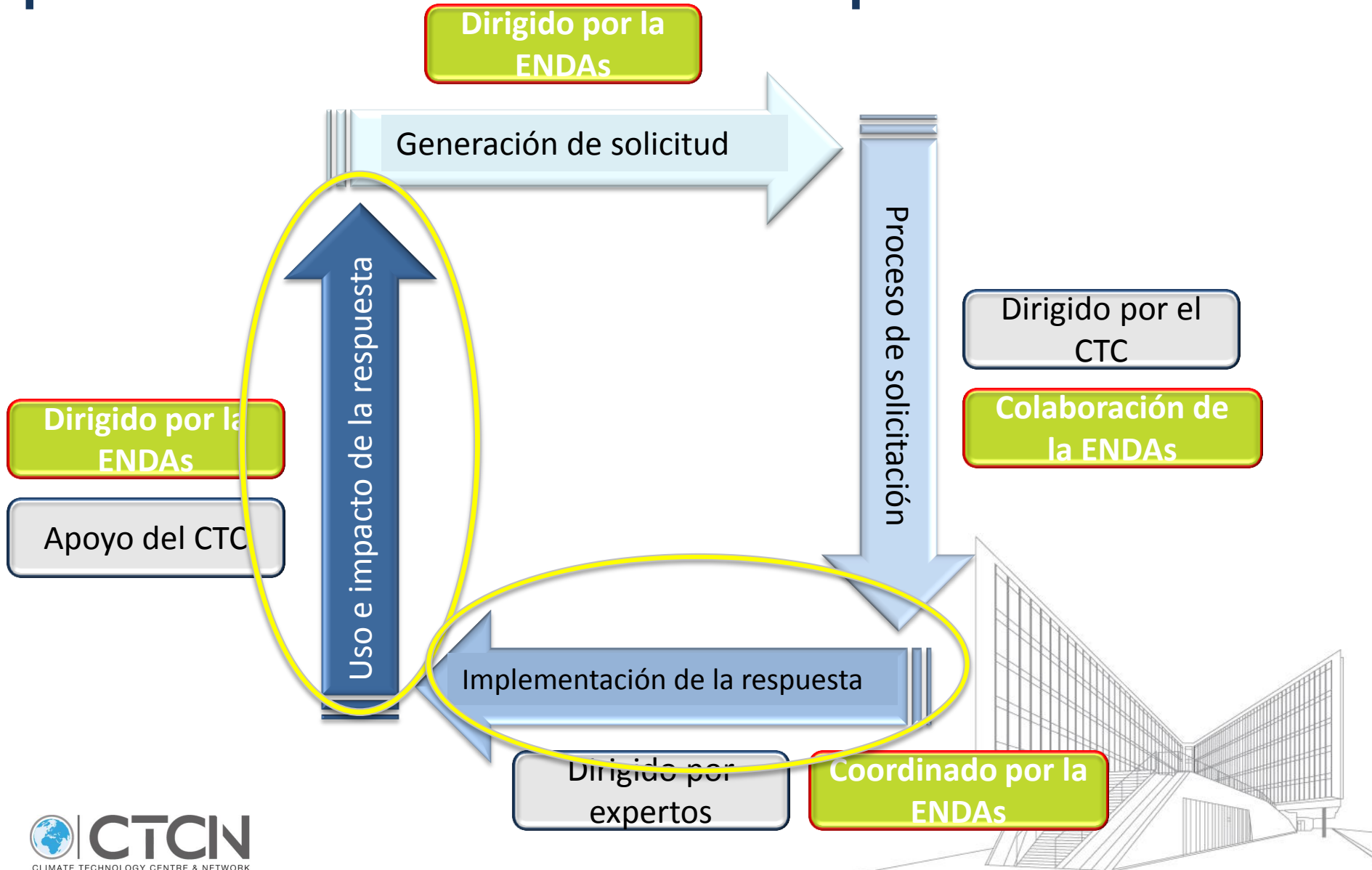

Esquema de la presentación

- Importancia del monitoreo y evaluación de la asistencia y de la presentación de informes sobre los impactos
- Ejecución de la asistencia técnica
 - Monitoreo y Evaluación de la ejecución de la asistencia técnica
 - Formulario de opinión sobre la ejecución de la asistencia
- Impacto de las asistencia
 - Formulario de valoración del impacto

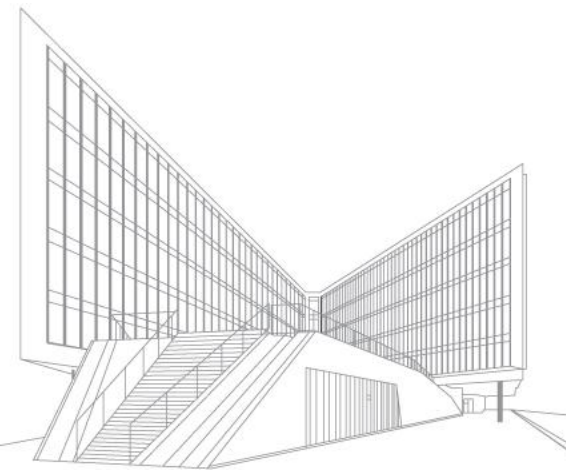

El monitoreo y la evaluación son fundamentales

- Para garantizar que el CTCN le brinda a los países servicios de alta calidad y basados en los resultados
- Para demostrar que la asistencia técnica logró efectivamente acciones a gran escala y alcanzó los objetivos esperados
- Para demostrar el valor agregado del CTCN
- Para garantizar el aprendizaje y las mejoras internas
- Para dar respuesta a los requisitos de la CP con respecto a la presentación de informes de rendición de cuentas y demostración de transparencia
- Para apoyar a los países a fin de que den muestras de esfuerzo y logros concretos en materia de tecnologías climáticas como parte de los requisitos en materia de presentación de informes de la CMNUCC



Y además...

- Facilitar la realización de revisiones independientes que evalúen los logros del CTCN, poniendo los datos a disposición de los revisores y haciéndolos más fáciles de consultar
- Dar a las partes interesadas la confianza y la seguridad de que el CTCN puede gestionar servicios a gran escala y una gran cantidad de solicitudes
- Crear confianza entre las Partes y la comunidad de donantes (y solicitar fondos adicionales)



Decisión de la Junta Consultiva (Adv Board)

Las ENDAs son miembros *de hecho* del CTCN. Como miembros de la red, las ENDAs deben "*garantizar la alta calidad de la asistencia técnica , manteniendo la eficiencia de las operaciones del CTCN*".

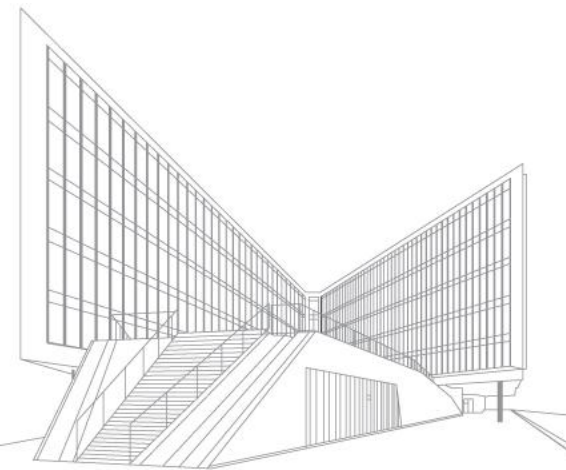

Monitoreo de la ejecución de la asistencia técnica

Depende del plan de respuesta.

Acciones posibles:

- Comunicación periódica con el proveedor de asistencia
- Comunicación periódica con las partes interesadas intervinientes (proponerte)
- Coordinación entre el equipo de expertos y la ENDA
- Supervisión del avance de las actividades
- Opinión sobre el estado de avance
- Reuniones en oportunidad de hitos específicos
- Recomendaciones de mejoras



Evaluación de la asistencia

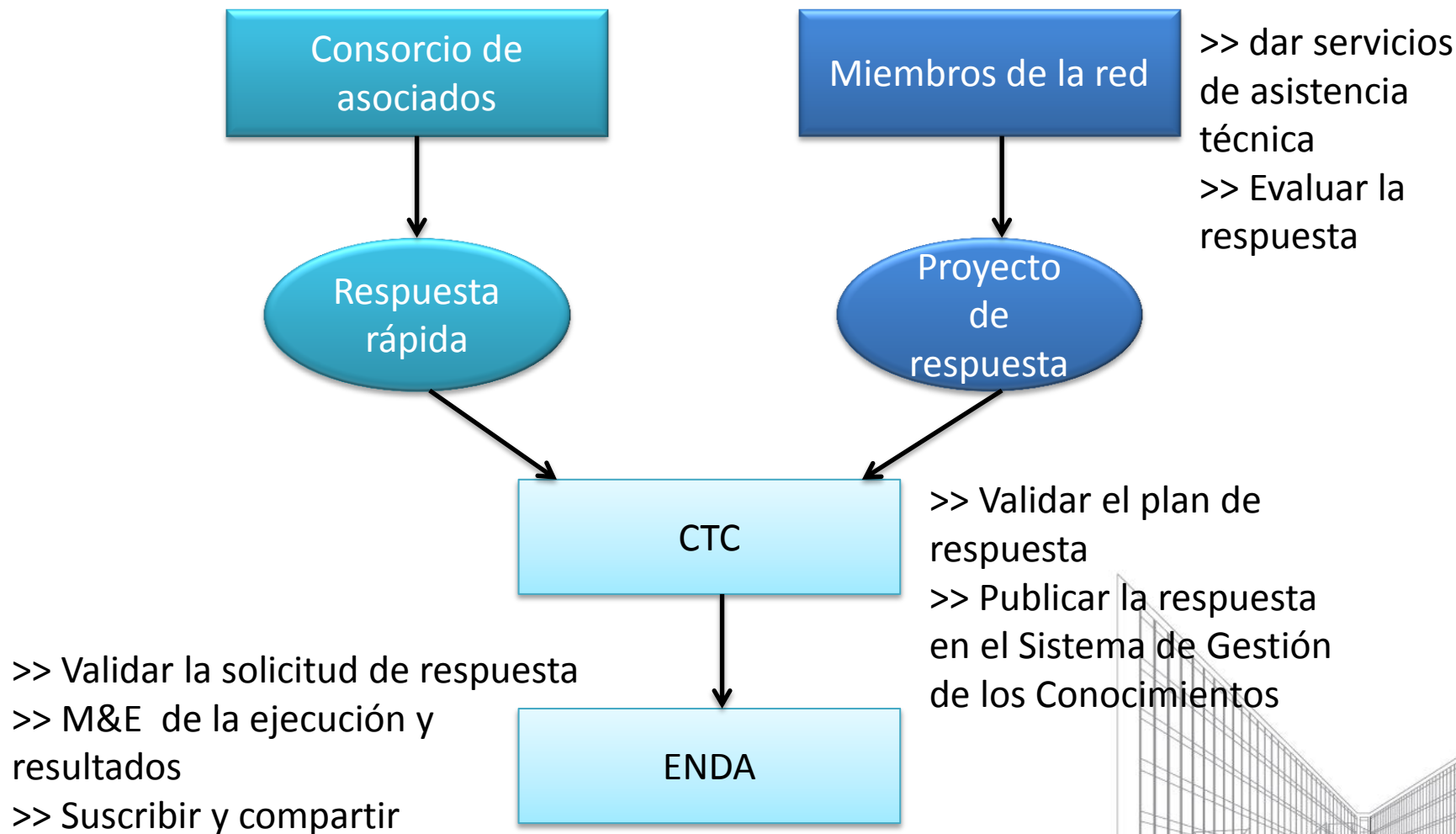

Formulario de valoración de la asistencia

Formulario de opinión sobre la respuesta - Formulario para opinar sobre la ayuda del CRTC

PAÍS:

NÚMERO DE PROYECTO/REFERENCIA:

TÍTULO:

{Título de la respuesta, según el Plan de Respuesta.}

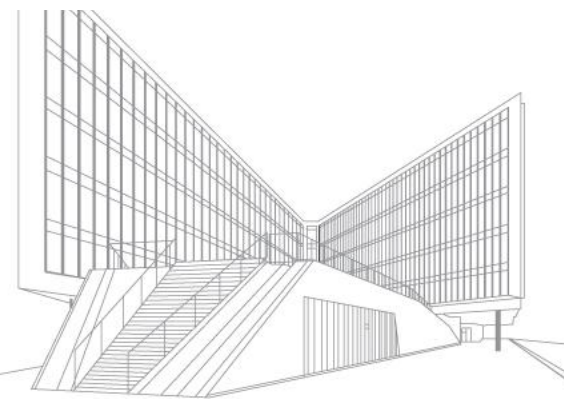

Formulario de valoración de la asistencia

LOGROS

{Haga una lista de los logros obtenidos durante la duración del proyecto.

Expliqué en qué medida la respuesta estuvo en consonancia con la necesidad expresada.

Explique si se alcanzaron los objetivos perseguidos y cómo se lograron.

Evalúe si la respuesta fue entregada en forma oportuna y de acuerdo con las capacidades disponibles.}

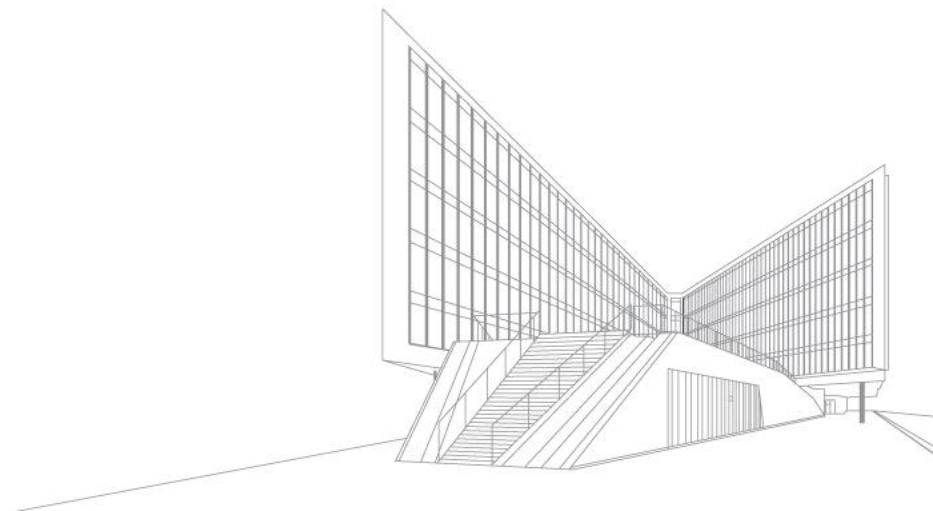

Formulario de valoración de la asistencia

ENTREGA DE LA RESPUESTA

*{Explique si el proveedor de la respuesta **cumplió satisfactoriamente** según los planes acordados y cómo se podría mejorar la respuesta.}*

*{¿La asistencia **logró los objetivos esperados**? Elija la respuesta más adecuada: }*

- Totalmente de acuerdo*
- Medianamente de acuerdo*
- Ligeramente de acuerdo*
- Ni de acuerdo ni en desacuerdo*
- Ligeramente en desacuerdo*
- Medianamente en desacuerdo*
- Totalmente en desacuerdo*



Formulario de valoración de la asistencia

IMPACTOS Y SOSTENIBILIDAD

*{Describa el **impacto esperado** e inmediato del proyecto.}*

ENSEÑANZAS EXTRAÍDAS

{Describa los puntos en los que se tuvo éxito y las dificultades que se encontraron durante la implementación.

*Proponga **mejoras y sugerencias** para evitar ese tipo de dificultades en el futuro.}*

ENTREGA DE LA RESPUESTA

*{Explique si **el proveedor de la asistencia cumplió satisfactoriamente**, de acuerdo con lo acordado en los planes, y cómo se podría haber mejorado.}*

ASISTENCIA DEL CRTIC

*{Explique de qué manera **la asistencia y los procedimientos del CRTIC fueron útiles** y cómo se podría mejorarlos.}*

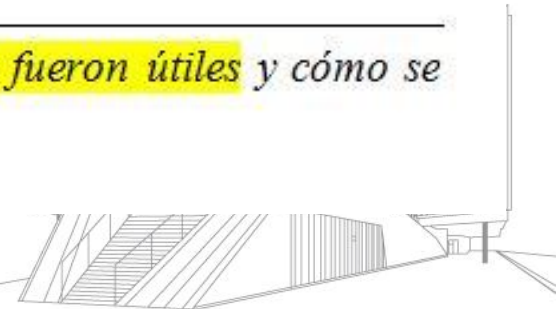

Formulario de valoración de la asistencia

PASOS SIGUIENTES

{Explique cómo se usará la respuesta (incluya los procesos, las partes interesadas y los tiempos previstos) para que se produzca una transferencia tecnológica efectiva en el país.

Consigne un cronograma tentativo y un listado de hitos específicos relativos a cómo se usará la respuesta.

Haga una propuesta para una comunicación periódica con el CRTC a fin de monitorear los impactos.

Expected activities and effects	Year 1				Year 2			
	Q1	Q2	Q3	Q4	Q1	Q2	Q3	Q4
1)								
2)								
3) ...								
4) ...								



Formulario de valoración de la asistencia

OTROS COMENTARIOS Y OBSERVACIONES

FECHA Y FIRMA

Nombre de la END:

Firma:

Institución:

Fecha:

**** ADJUNTE TODOS LOS DOCUMENTOS DE BASE PERTINENTES**

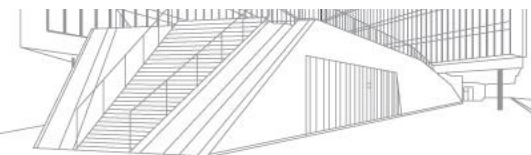

Impacto y valoración de la resultados obtenidos

Las ENDAs informan al CTCN los casos de éxitos a nivel nacional en relación con la tecnología climática, las actividades relacionadas con el CTCN y cómo fomentaron la transferencia de tecnología climática en sus respectivos países.

Esos informes incluyen información sobre las acciones de seguimiento realizadas después del apoyo del CTCN y sobre los impactos derivados del mismo en el país. Este mecanismo permitirá que el CTCN reúna la información sobre el impacto que produce en los países a lo largo de los años y que puede informar de los mismos a la Conferencia de las Partes.

Una vez concluida la asistencia, y en función del tamaño y el alcance del proyecto, el CTC, con la colaboración de la END, puede elaborar un Plan de Monitoreo del Impacto para hacer el seguimiento de la resultados de la asistencia y elaborar un informe de las consecuencias y los beneficios de la asistencia brindada por el CTCN.

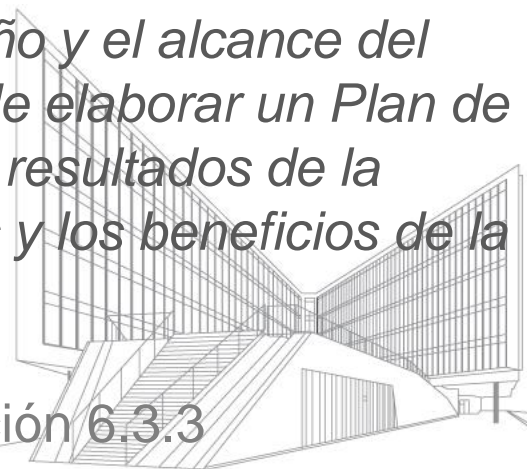

Formulario de valoración del impacto

Anexo 6: Formulario de valoración del impacto – Formato de la Valoración del impacto del apoyo del CRTC

PAÍS:

NÚMERO DE PROYECTO/REFERENCIA:

TÍTULO:

{Título de la petición o de la propuesta.}

OBJETIVOS

{Haga una lista de los objetivos tal como se los describe en la petición.}

LOGROS Y BENEFICIOS

{Haga una lista de los logros tal como se los describe en la evaluación.}

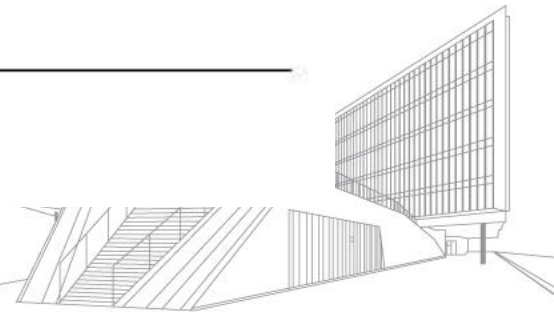

Formulario de valoración del impacto

IMPACTOS

{¿Se alcanzaron los objetivos y los impactos esperados? Explique por qué. Describa cómo se usó la respuesta desde el fin del proyecto. Explique si la respuesta ha originado cambios y cómo los ha originado. Agregue sugerencias para garantizar un impacto más fuerte de la respuesta o de una respuesta similar.}

PASOS SIGUIENTES

{Describa los posibles planes para seguir usando la respuesta en el futuro. Si no hay planes para seguir usándola, explique por qué.}

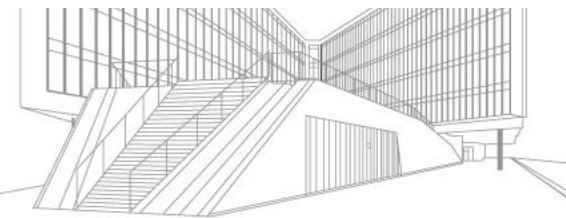

Formulario de valoración del impacto

OTROS COMENTARIOS Y OBSERVACIONES

FECHA Y FIRMA

Nombre de la END:

Firma:

Institución:

Fecha:



Discusión



Ejercicio grupal 4



Guía del ejercicio

Grupos: 4/5 personas por grupo

Duración: una hora

Documento: ejemplo de petición

Usando el ejemplo de petición y de plan de respuesta discuta e intercambie ideas acerca de:

- ¿Qué tipo de impactos se espera obtener del apoyo del CTCN?
- ¿Para qué se van a usar esos resultados y esas evidencias de los impactos?
- ¿Quiénes van a ser las partes interesadas clave que van a evaluar esos impactos?
- ¿Qué acciones de seguimiento hay que realizar para garantizar que los resultados generados por la asistencia del CTCN se usen y que sean sostenibles?
- ¿Cómo se puede evaluar y demostrar concretamente los impactos de la respuesta a corto plazo después de su implementación?
- ¿Cómo se puede evaluar y mostrar concretamente los impactos de la respuesta a largo plazo después de su implementación?
- En su carácter de END, ¿qué acciones puede realizar para monitorear esos impactos?

**¡Muchas gracias
por su atención!**



