

Solicitud de asistencia ante el CTCN - Manual de las ENDAs



3 de Abril de 2014, Lima, Peru



Objetivos del día

Familiarizarse con:

- ✓ El manual operativo de las ENDAs
- ✓ El proceso práctico para solicitar asistencia ante el CTC
- ✓ El proceso de selección y priorización de las solicitudes del CTC

Tener la capacidad de:

- ✓ Preparar solicitudes que puedan recibir apoyo de parte del CTCN
- ✓ Garantizar la preparación de solicitudes de alta calidad
- ✓ Responder a las preguntas de los proponentes en el país sobre las solicitudes ante el CTCN



Esquema del día

- **Generación y presentación de las solicitudes**

Presentación, discusión y ejercicio grupal

- **Proceso de solicitud y selección de solicitudes**

Presentación, discusión y ejercicio en dos grupos

- **Implementación y evaluación de la respuesta**

Presentación, discusión y ejercicio grupal

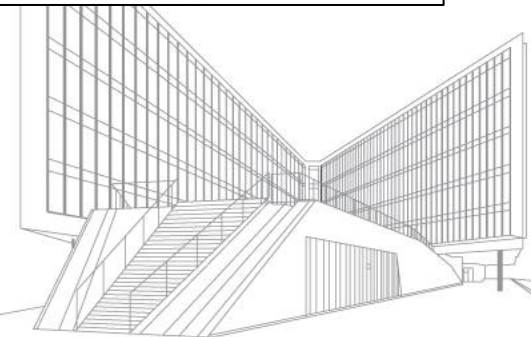
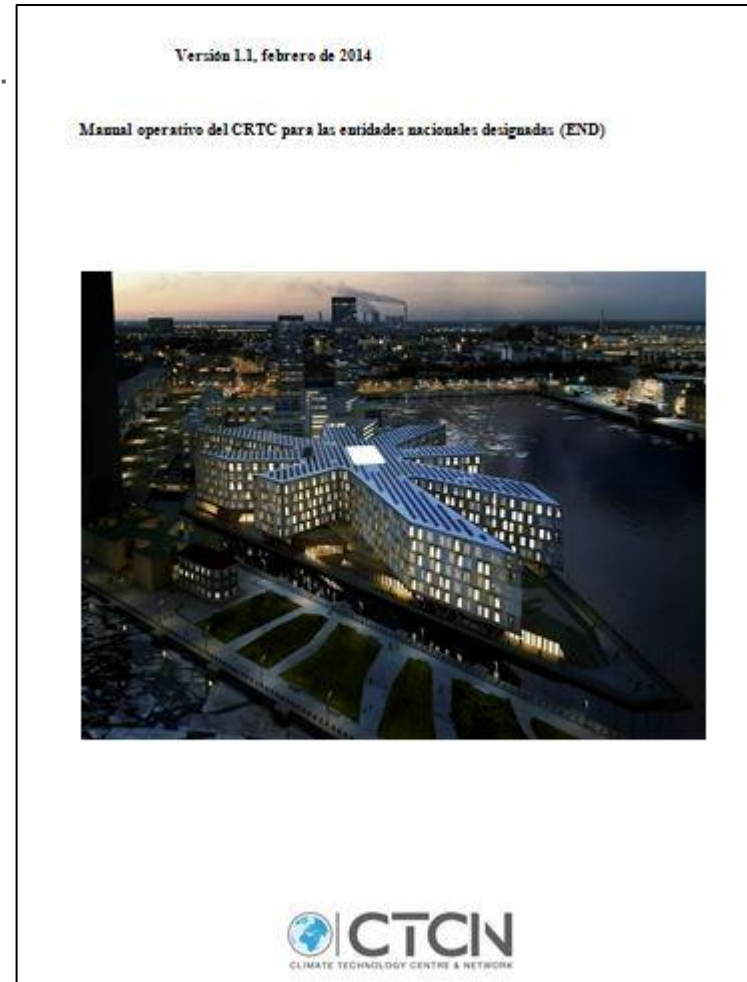



La responsabilidad principal de las ENDAs en el proceso de solicitud consiste en gestionar el proceso de presentación de la solicitud de asistencia técnica del país ante el CTCN, desde la generación y presentación de la solicitud, hasta el monitoreo y la evaluación de la asistencia del CTCN.

Manual, sección 4.1

Ciclo de la asistencia técnica del CTCN

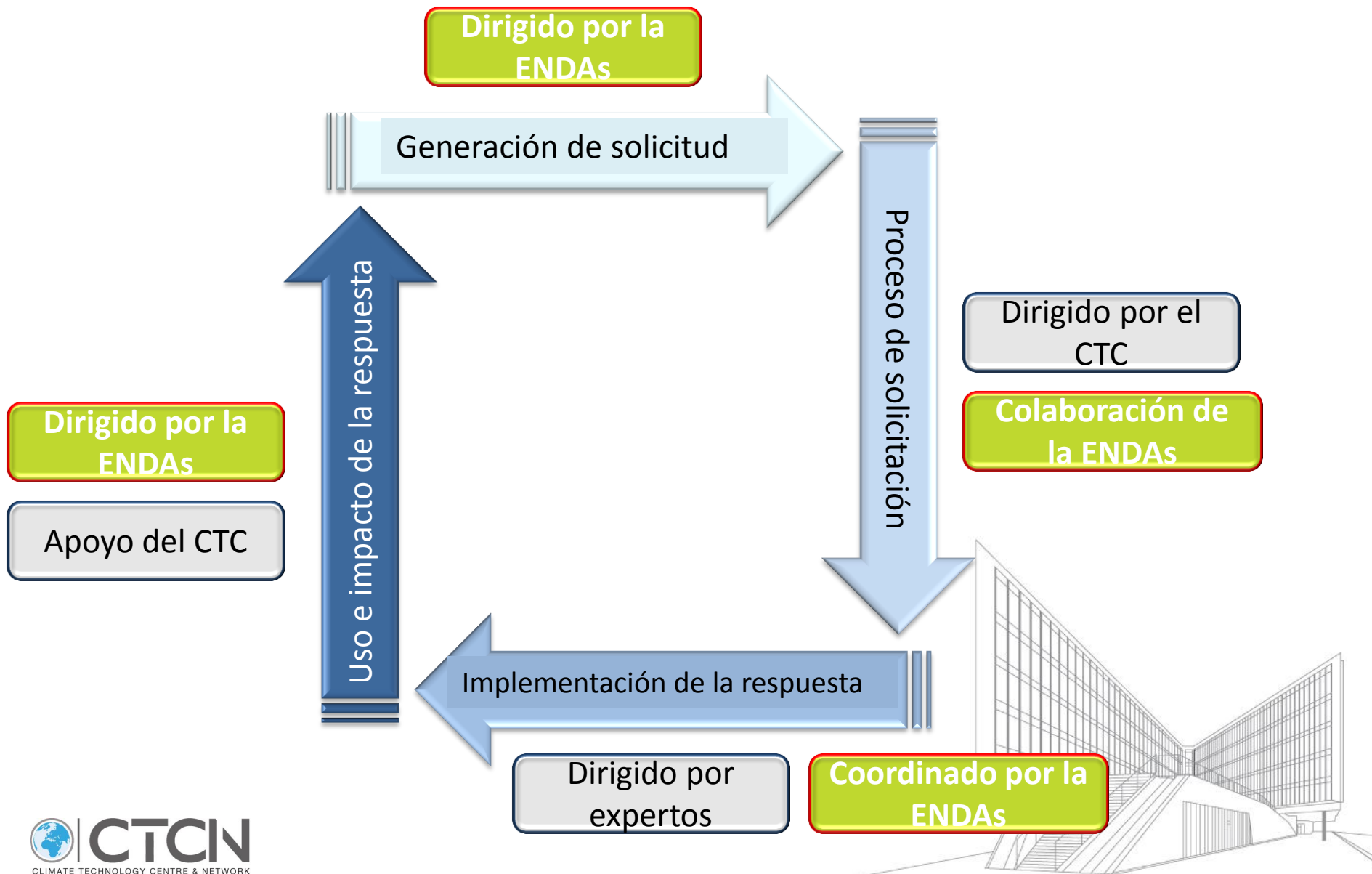

Presentación 1. Generación y presentación de las solicitudes



Generación y presentación de las solicitudes

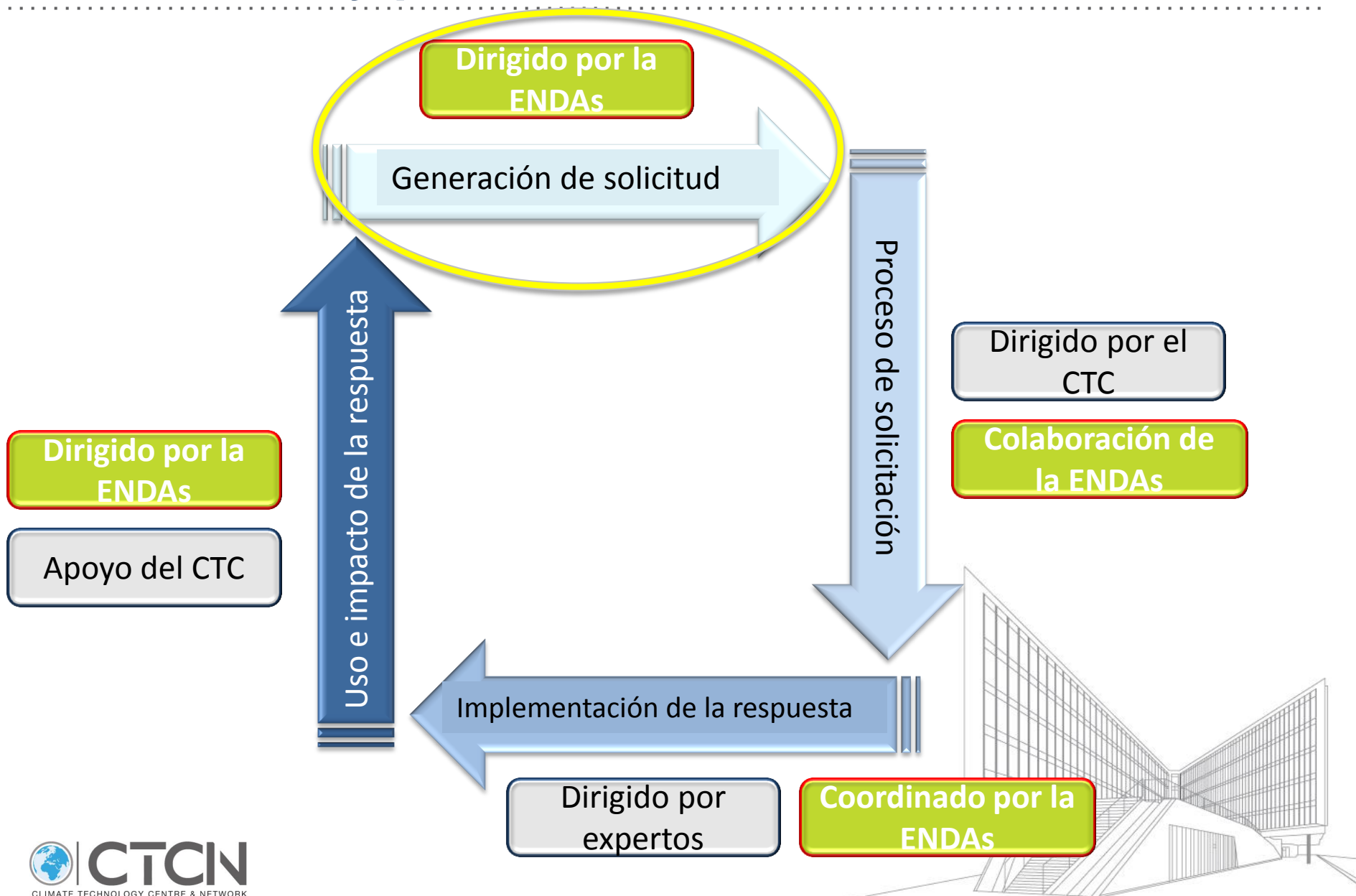

Esquema de la presentación

- Generación de la solicitud
 - ✓ Consulta a las partes interesadas (como en el ejercicio de Biomasalandia)
 - ✓ Vínculos con otros programas de cambio climático a nivel nacional
 - ✓ Conformidad con los **criterios de selección (elegibilidad)**
- Presentación de la propuesta
 - Formulario de presentación de solicitudes
- Preguntas y respuestas

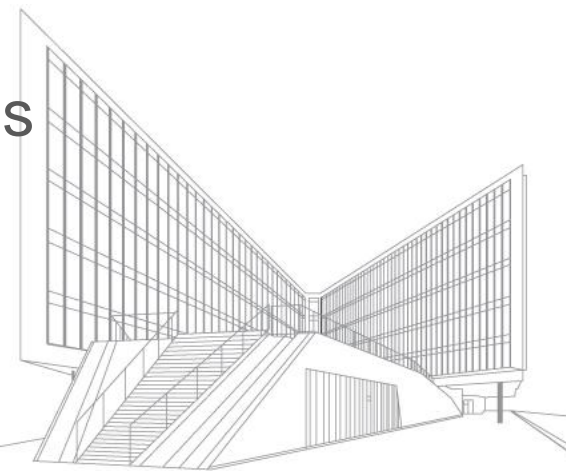

Generación de la solicitud

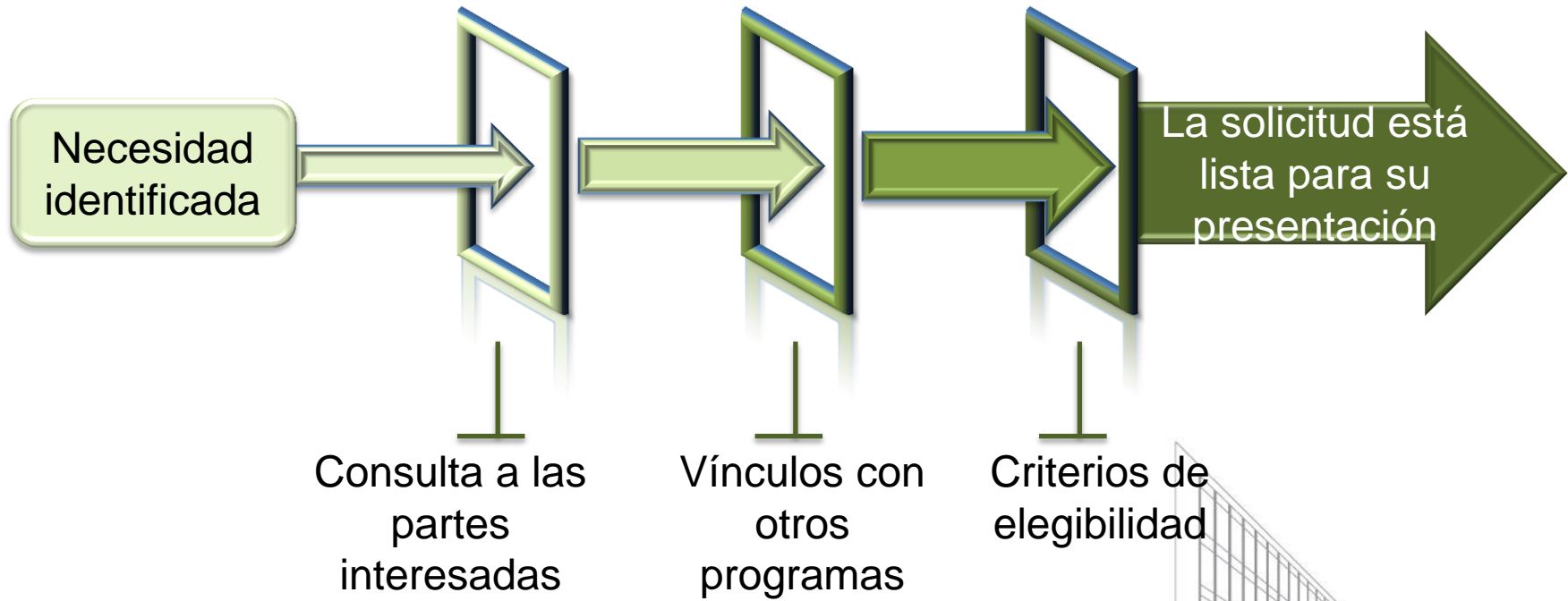

Consulta a las partes interesadas

*Antes de presentar una solicitud relacionada con la transferencia de tecnología ante el CTCN en nombre del gobierno nacional, la ENDA debe asegurarse de que la solicitud de asistencia suscrita **respete las prioridades de desarrollo del gobierno a nivel nacional o regional.***

Manual, sección 4.1.1

Prioridad

Viabilidad

Colaboración

Impacto

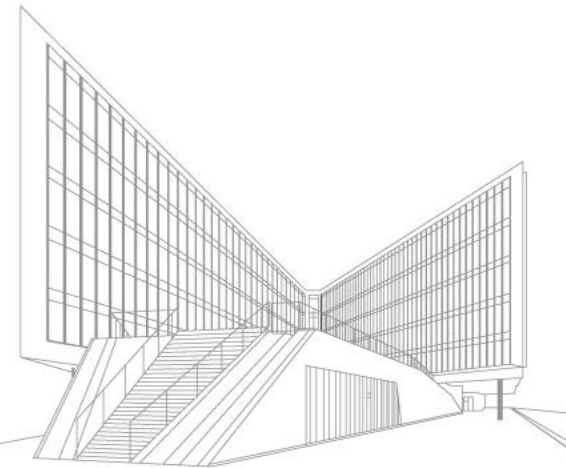

Vínculos con programas de cambio climático

Garantiza la vinculación entre la solicitud y las iniciativas existentes *"a fin de mejorar la eficiencia y el alcance de las intervenciones del CTCN y aprovechar al máximo el financiamiento internacional para las actividades de adaptación y mitigación."*

Manual, sección 4.1.2

- Proyectos y programas de la CMNUCC
- Sectores y tecnologías prioritarias

Sinergias

Prioridades nacionales

Financiación

Lecciones aprendidas

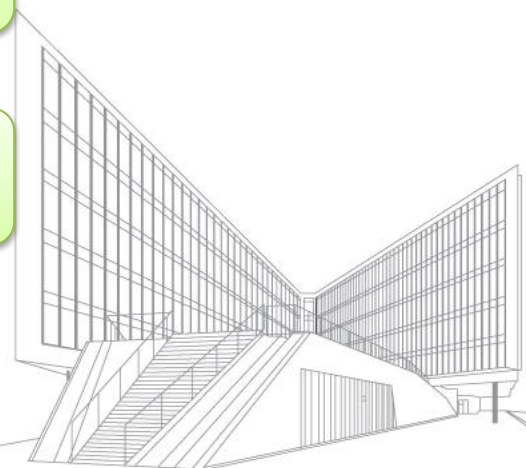

Conformidad con los criterios de selección

Principios rectores de la asistencia del CTCN



1. Contribuye a aumentar la resiliencia a las emisiones o a mitigarlas, y está en línea con los planes nacionales.
2. Mejora las capacidades endógenas
3. El país cuenta con procesos adecuados para monitorear y evaluar el apoyo que reciben.



Criterios de selección – Casos

Mitigación

Caso A

Consumo energético en sector industrial representa un 40% del consumo nacional, y no hay medidas establecidas

Adaptación

Caso B

Región de gran importancia para el comercio y turismo con zonas costeras inundables

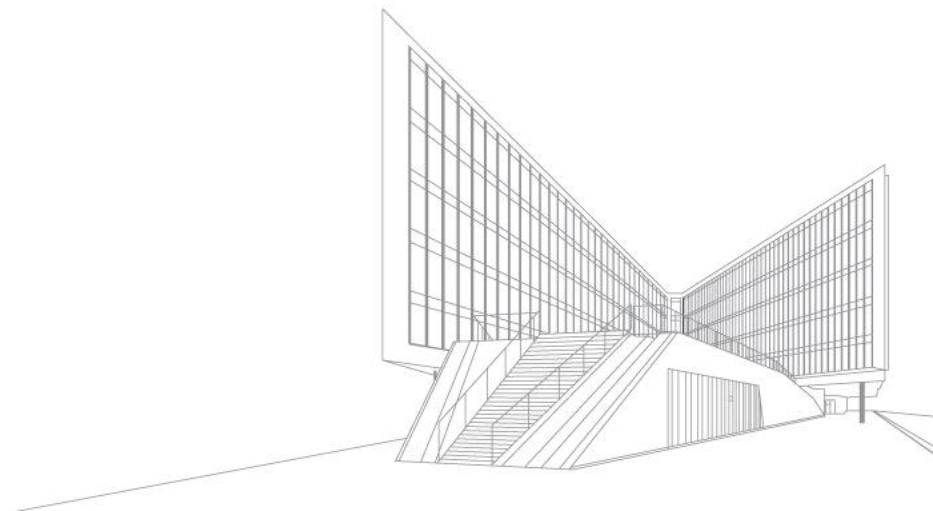

Criterio de elegibilidad 1- i

(i) La solicitud presentada ante el CTCN tiene un efecto claro y positivo sobre la mitigación de los efectos negativos del cambio climático o sobre la adaptación a sus consecuencias en el país solicitante

Objetivo de mitigación del cambio climático: reducir sus causas para eliminar sus efectos permanentemente



Objetivo de adaptación al cambio climático: Anticipar sus efectos para evitar los daños y sacar ventajas de las oportunidades

(ii) La solicitud está en línea con los planes o estrategias nacionales



Criterio de elegibilidad 2

El apoyo debe mejorar las capacidades Endógenas.

Este principio garantiza que las capacidades (humanas, institucionales, tecnológicas) que se fomentan con el apoyo del CTCN se originan, desarrollan o provienen del país solicitante y que se tienen en cuenta las circunstancias nacionales.

Manual, sección 3.2

- >> Garantiza que el proyecto se adapta a las circunstancias.**
- >> Garantiza los intereses de las partes interesadas del país.**
- >> Garantiza la participación activa de las partes interesadas del país.**
- >> Garantizar la eficiencia del proyecto.**
- >> Crea capacidades nacionales.**
- >> Garantiza la sostenibilidad.**

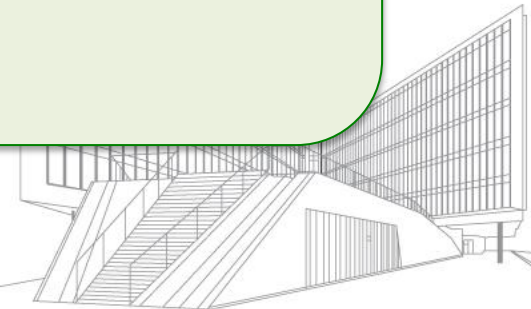

Criterio de elegibilidad 3

Los países solicitantes cuentan con procesos adecuados para monitorear y evaluar el apoyo que reciben.

Este principio garantiza que los países aseguren la rendición de cuentas del proyecto a través de un monitoreo efectivo de la implementación de cada proyecto y de sus efectos (ambientales, sociales y económicos). Los procesos de monitoreo y evaluación deben garantizar que la transferencia de tecnología al país tenga éxito más allá de la mera entrega de una respuesta.



Manual, sección 3.3



Criterios de elegibilidad – resumen de ejemplos

Mitigación

- 1.i reduce el consumo energético = reducción de las emisiones de GEI
- 1.ii alineada con la estrategia nacional de uso racional de la energía
2. Genera capacidad en la autoridad regulatoria (endógenas)
3. Existe un proceso de M&E

Adaptación

- 1.i reduce la vulnerabilidad de las zonas costeras
- 1.ii alineada con la estrategia nacional de adaptación al CC
2. Genera capacidad en la autoridad locales (endógenas)
3. Existe un proceso de M&E



Presentación de la solicitud

Para poder beneficiarse de los servicios del CTCN, la ENDA deberá presentar una solicitud de asistencia técnica usando un formulario de presentación de solicitud y deberá cumplir con los principios rectores del CTCN referentes a los criterios de priorización.

Manual, sección 4.2.1

Anexo 4: Formulario de presentación de solicitudes

SOLICITANTE/CONTACTO:	
Entidad nacional designada:	
Persona de contacto:	
Cargo:	
Teléfono:	
Fax:	
Correo electrónico:	
Dirección postal:	
PAIS: (Ingresar el nombre del país que presenta la petición)	
TÍTULO: (Ingresar el título propuesto para la petición)	
FOCO GEOGRÁFICO: (Seleccionar el nivel geográfico más pertinente):	
<input type="checkbox"/> Comunitaria <input type="checkbox"/> Subnacional <input type="checkbox"/> Nacional <input type="checkbox"/> Multinacional	
(En caso de nivel subnacional o multinacional, indique aquí las zonas correspondientes (provincias, estados, países, regiones, etc.)	
SECTOR/TEMA (Seleccionar el sector más pertinente):	
<input type="checkbox"/> Mitigación:	<input type="checkbox"/> Energía
<input type="checkbox"/> Transporte	<input type="checkbox"/> Actividades forestales
<input type="checkbox"/> Industria	<input type="checkbox"/> Recursos hídricos
<input type="checkbox"/> Agricultura	<input type="checkbox"/> Zonas costeras y océanos
<input type="checkbox"/> Actividades forestales	<input type="checkbox"/> Ecosistemas terrestres
<input type="checkbox"/> Residuos	<input type="checkbox"/> Salud humana
<input type="checkbox"/> Intersectorial	<input type="checkbox"/> Infraestructura / Asentamientos humanos
<input type="checkbox"/> Adaptación:	<input type="checkbox"/> Turismo
<input type="checkbox"/> Alerta temprana /	<input type="checkbox"/> Empresas
<input type="checkbox"/> Reducción de desastres	<input type="checkbox"/> Educación
<input type="checkbox"/> Agricultura/Pesca	<input type="checkbox"/> Intersectorial

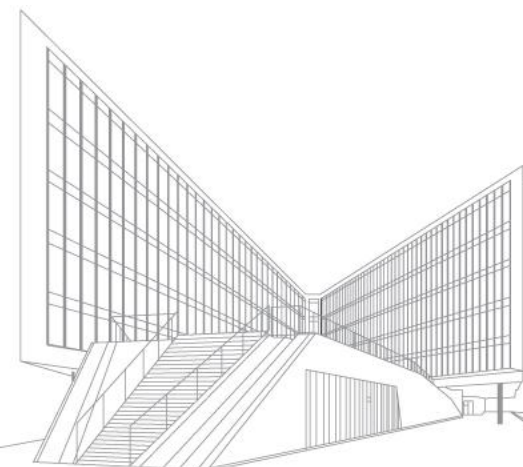

Formulario de presentación de solicitudes

SOLICITANTE/CONTACTO:

Entidad nacional designada:

Persona de contacto:

Cargo:

Teléfono:

Fax:

Correo electrónico:

Dirección postal:

PAÍS: *{Ingrese el nombre del país que presenta la petición}*

TÍTULO: *{Ingrese el título propuesto para la petición}*

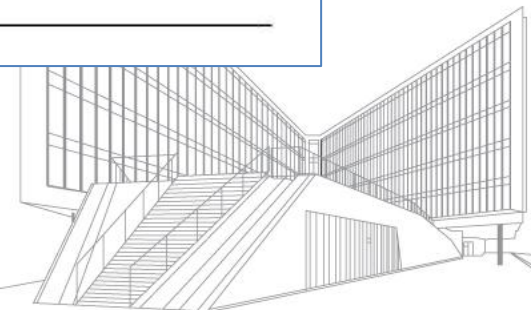

Formulario de presentación de solicitudes

FOCO GEOGRÁFICO: {*Seleccione el nivel geográfico más pertinente*}

Comunitario Subnacional Nacional Multinacional

{*En caso de nivel subnacional o multinacional, indique aquí las zonas correspondientes (provincias, estados, países, regiones, etc.)*}

SECTOR/TEMA {*Seleccione el sector más pertinente*}

Mitigación:

- | | |
|---|--|
| <input type="checkbox"/> Energía | <input type="checkbox"/> Actividades forestales |
| <input type="checkbox"/> Transporte | <input type="checkbox"/> Recursos hídricos |
| <input type="checkbox"/> Industria | <input type="checkbox"/> Zonas costeras y océanos |
| <input type="checkbox"/> Agricultura | <input type="checkbox"/> Ecosistemas terrestres |
| <input type="checkbox"/> Actividades forestales | <input type="checkbox"/> Salud humana |
| <input type="checkbox"/> Residuos | <input type="checkbox"/> Infraestructura / Asentamientos humanos |

Adaptación:

- | | |
|--|---|
| <input type="checkbox"/> Alerta temprana /
Reducción de desastres | <input type="checkbox"/> Turismo |
| <input type="checkbox"/> Agricultura/Pesca | <input type="checkbox"/> Empresas |
| | <input type="checkbox"/> Educación |
| | <input type="checkbox"/> Intersectorial |

OTROS SECTORES PERTINENTES:

{*Indique los sectores pertinentes, solamente para los que están incluidos en la lista anterior.*}

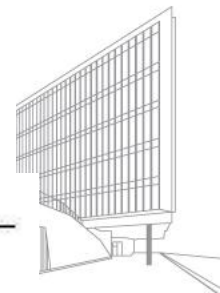

Formulario de presentación de solicitudes

PLANTEAMIENTO DEL PROBLEMA (no superar la media página)

{Describe los principales problemas que la asistencia del CRTC debería ayudar a resolver.}

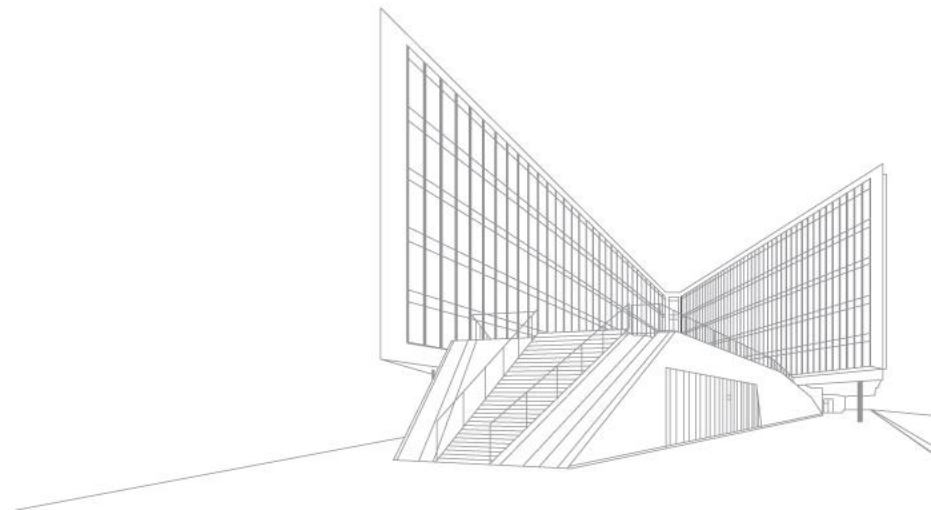

Formulario de presentación de solicitudes

DESARROLLO DE LA PETICIÓN (no superar la media página)

{Explique cómo fue el desarrollo de la petición a nivel nacional y el proceso que usó la END para aprobarla antes de su presentación (cuál fue la organización que lideró la petición, cuáles fueron las partes interesadas y qué funciones cumplieron. Además, describa las reuniones u otro tipo de consultas que se realizaron a fin de desarrollar y seleccionar la petición en cuestión.)}

ASISTENCIA SOLICITADA (no superar una página)

{Describa la finalidad de la asistencia técnica solicitada al CRTC y los resultados que se esperan de dicha asistencia.

Cómo se pueden usar los resultados de la asistencia brindada por el CRTC para resolver los problemas mencionados anteriormente (haga una lista de acciones específicas.)}



Formulario de presentación de solicitudes

ARMONIZACIÓN CON LAS PRIORIDADES NACIONALES (no superar la media página)

{Explique cómo se enmarca la asistencia solicitada con las prioridades nacionales documentadas (ejemplos de prioridades nacionales: desarrollo nacional, reducción de la pobreza, cambio climático y tecnologías, planes y estrategias, EDBE, ANAM, PAT, PNA, etc.)}

ESFUERZOS PASADOS Y EN CURSO (no superar la media página)

{Describa los procesos, proyectos e iniciativas nacionales pasados y en curso que podrían profundizarse con la asistencia o que podrían relacionarse con la misma.}

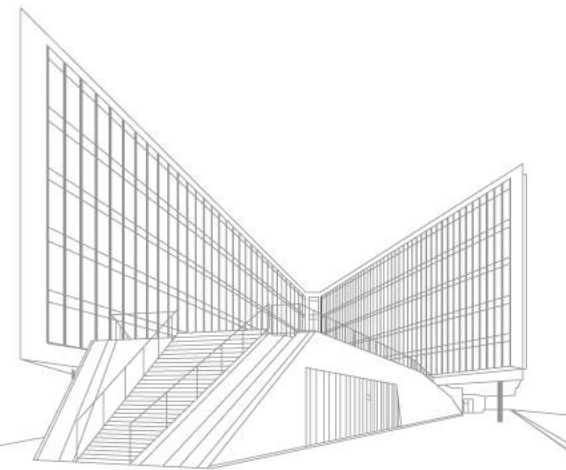

Formulario de presentación de solicitudes

BENEFICIOS ESPERADOS (no superar la media página)

{Esboce los efectos a largo plazo que resultarían de la asistencia del CRTC, sin olvidar cómo la asistencia ayudará a transferir tecnologías climáticas para mitigar los efectos del cambio climático y/o para adaptarse a ellos, así como los beneficios esperados en materia económica, social y medioambiental.}

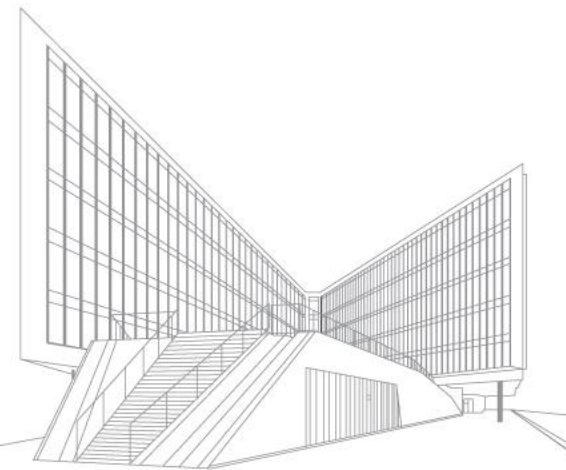

Formulario de presentación de solicitudes

TIEMPOS PREVISTOS

{Indique la duración de la petición propuesta.}

PRINCIPALES PARTES INTERESADAS

{Haga una lista de las principales partes interesadas que intervendrían en la implementación de la asistencia solicitada al CRTC, e indique cuál sería la función de cada una en lo referente al apoyo a la asistencia (por ejemplo, organismos gubernamentales y ministerios, instituciones académicas y universidades, sector privado, organizaciones comunitarias, sociedad civil, etc.)}

Parte interesadas	Función con respecto a la respuesta
<i>Agregue los renglones que necesite.</i>	



Formulario de presentación de solicitudes

MONITOREO Y EVALUACIÓN

Al firmar la presente petición, confirmo que el país cuenta con los procesos necesarios para monitorear y evaluar la asistencia que brinda el CRTC. Comprendo que dichos procesos tienen que estar explicitados en el Plan de Respuesta en colaboración con el CTC, y que se usarán en el país para monitorear la implementación de la asistencia del CRTC.

Comprendo que, después de que la asistencia se haya completado, deberé ayudar al CRTC en sus esfuerzos para medir el grado de éxito y los efectos del apoyo recibido, incluyendo los impactos sobre el país a corto, mediano y largo plazo.

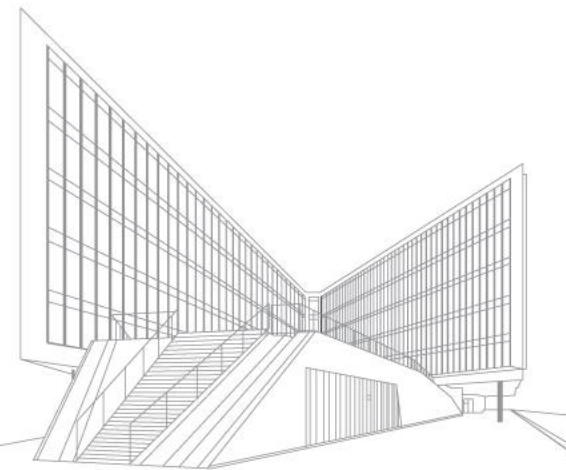

Formulario de presentación de solicitudes

FECHA Y FIRMA

END:

Fecha:

Persona responsable:

Firma:

**** PROVEA UN LISTADO DE TODOS LOS DOCUMENTOS DE BASE PERTINENTES Y AGREGUE SUS ENLACES EN LA WEB (EN CASO DE QUE NO HAYA ENLACES EN LA WEB, ADJUNTE LOS DOCUMENTOS EN EL FORMULARIO DE SOLICITUD EN FORMATO PDF.)**

ENVÍE EL FORMULARIO COMPLETO A CTCN@UNEP.ORG



Discusión



Ejercicio grupal 1



Guía del ejercicio

Grupos: 4/5 personas por grupo

Duración: una hora

Documento: síntesis de ejemplos de solicitudes

- Usando las narraciones de los 2 casos (mitigación o adaptación), complete un solicitud de respuesta intentando completar las secciones en detalle. Es posible que no pueda completar todas las preguntas o que algunas de las respuestas sean insuficientes o que queden incompletas.
- Responda las siguientes preguntas:
 - ¿Qué falta en la solicitud? ¿Cómo hay que trabajar con la organización del país y con las distintas partes interesadas para obtener esos datos?
 - ¿Qué partes del formulario de presentación son más complicadas?

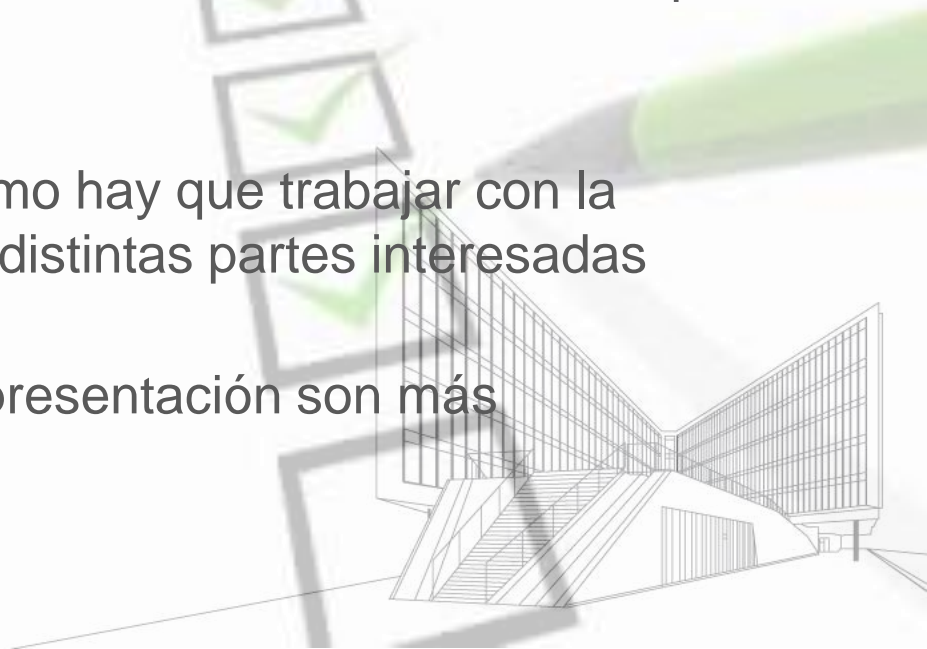

Lista de control de los criterios

La propuesta de asistencia técnica:

- Incrementa la resiliencia y/o mitiga las emisiones
- Está en línea con los planes nacionales
- Mejora las capacidades endógenas del país
- Hay evidencias de que en el país hay procesos de monitoreo y evaluación
- Promueve tecnologías y procesos endógenos y que están entre los más apropiados
- Hay muestras de que el proyecto tiene un buen grado de preparación y capacidad para repetirse o para ampliar su aplicación a nivel nacional, regional e internacional
- Promueve la colaboración entre las partes interesadas, con inclusión de la colaboración entre países y tiene elementos de cooperación sur-sur, bilateral o multilateral
- Aprovecha la financiación pública y/o privada
- Promueve enfoques multinacionales y la agrupación de solicitudes a nivel regional
- Promueve beneficios múltiples y puedan demostrarlo, así como sustentabilidad social, económica y medioambiental
- Promueve y demuestra la igualdad de género, el empoderamiento de los grupos vulnerables, incluidos las mujeres y los jóvenes



**¡Muchas gracias
por su atención!**

