

**Asistencia Técnica  
del CTCN:  
Experiencias CATIE  
en diseño e  
implementación plan  
de respuesta**

**Regional Foro Regional  
del CTCN**

**Octubre 2015  
San José, Costa Rica**

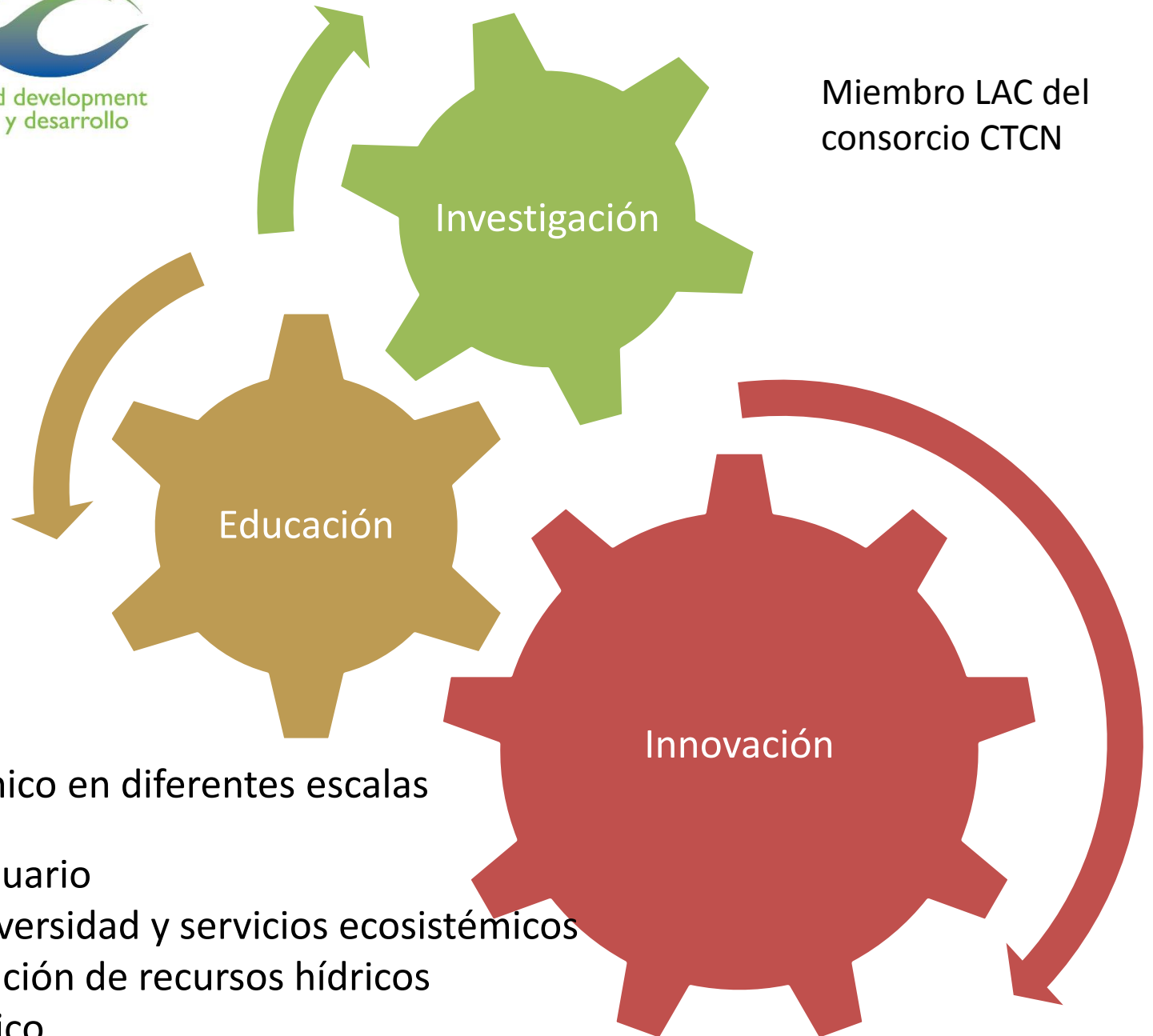



Enfoque sistémico en diferentes escalas

Sector agropecuario

Bosques, biodiversidad y servicios ecosistémicos

Uso y conservación de recursos hídricos

Cambio Climático

Economía, desarrollo y ambiente

# Papel en CTCN

## Apoyo

- A END en desarrollo de solicitudes
- En desarrollo e implementación de planes de respuesta
- En implementación de talleres de fortalecimiento de capacidades
- En sistema de gestión de conocimientos

Vincular con proyecto regional GEF sobre mecanismos de transferencia en sector forestal

# Experiencias en desarrollo e implementación de respuestas

- Dos países: Chile y Colombia
- Primeras solicitudes
- Aprender en marcha
- Ambas experiencias en monitoreo con relación a adaptación

# Chile

- Sistema de monitoreo y evaluación de la biodiversidad en contexto de cambio climático de tres tipos de ecosistemas: terrestre, agua dulce y marino costero.
- Priorizado en su plan nacional de adaptación para la biodiversidad
- Engranaje en políticas y estrategias del gobierno
- Construcción sobre esfuerzos dispersos y capacidades existentes en el país

# Colombia

- Monitoreo y evaluación de la adaptación del país
- Surgió de proceso de planificación para la adaptación
- Multisectorial
- Engranaje con planificación nacional, comunicaciones nacionales ante UNFCCC y esfuerzos locales de adaptación
- Comité multi-institucional para coordinación actividades y apropiarse del sistema

# Lecciones aprendidas

- Vale la pena tomar tiempo para planificar respuesta e incorporar momentos de reflexión;
- Contacto presencial en inicio del proceso muy importante: crea vinculo de confianza
- Tomar en cuenta procesos locales de consulta además de formas de trabajo (vacaciones!)
- Tener un equipo local con dedicación y tiempo para acompañar el proceso es esencial
- Considerar capacidades locales y necesidad de fortalecerlas (en tiempo y técnicas)
- Asegurar suficiente presencia de CTCN en el país durante la implementación